

ALLEGATO 1

FORMAT DI SUPPORTO SCREENING DI V.INC.A per Piani/Programmi/Progetti/Interventi/Attività – PROPONENTE	
ALESSANDRO CIARDELLA	
Oggetto P/P/P/I/A:	Taglio bosco misto per uso familiare in agro di Monteforte Cilento (SA) al foglio 8 p.lle 7 ed 8
<p><input type="checkbox"/> Piano/Programma (definizione di cui all'art. 5, comma 1, lett e) del D.lgs. 152/06)</p> <p><input checked="" type="checkbox"/> Progetto/intervento (definizione di cui all'art. 5, comma 1, lett g) del D.lgs. 152/06)</p> <p>Il progetto/intervento, considerando anche il DM 52/2015, ricade nelle tipologie di cui agli Allegati II, IIbis, III e IV alla Parte Seconda del D.Lgs. 152/06 e s.m.i.*</p> <p><input type="checkbox"/> Si indicare quale tipologia:</p> <p><input checked="" type="checkbox"/> No</p> <p>Il progetto/intervento è finanziato con risorse pubbliche?</p> <p><input type="checkbox"/> Si indicare quali risorse:</p> <p><input checked="" type="checkbox"/> No</p> <p>Il progetto/intervento è un'opera pubblica?</p> <p><input type="checkbox"/> Si</p> <p><input checked="" type="checkbox"/> No</p> <p><input type="checkbox"/> Attività (qualsiasi attività umana non rientrante nella definizione di progetto/intervento che possa avere relazione o interferenza con l'ecosistema naturale)</p> <p>*considerare anche le Linee Guida https://va.minambiente.it/it-IT/Comunicazione/DettaglioDirezione/1846 e altre eventuali Linee Guida dello stesso progetto Creiamo PA https://creiamopa.minambiente.it/index.php</p>	

ALLEGATO 1

Tipologia P/P/P/I/A:	<input type="checkbox"/> <i>Piani faunistici/piani ittici</i> <input type="checkbox"/> <i>Calendari venatori/ittici</i> <input type="checkbox"/> <i>Piani urbanistici/paesaggistici</i> <input type="checkbox"/> <i>Piani energetici/infrastrutturali</i> <input type="checkbox"/> <i>Altri piani o programmi.....</i> <input type="checkbox"/> <i>Ristrutturazione / manutenzione edifici DPR 380/2001</i> <input type="checkbox"/> <i>Realizzazione ex novo di strutture ed edifici</i> <input type="checkbox"/> <i>Manutenzione di opere civili ed infrastrutture esistenti</i> <input type="checkbox"/> <i>Manutenzione e sistemazione di fossi, canali, corsi d'acqua</i> <input type="checkbox"/> <i>Attività agricole</i> <i>X Attività forestali</i> <input type="checkbox"/> <i>Manifestazioni motoristiche, ciclistiche, gare cinofile, eventi sportivi, sagre e/o spettacoli pirotecnici, eventi/riprese cinematografiche e spot pubblicitari etc.</i> <input type="checkbox"/> <i>Altro (specificare)</i>					
Proponente:	Alessandro Ciardella nato a Monteforte Cilento il 13.03.1952 e ivi residente in Via Orto delle Castagne, 24					
SEZIONE 1 - LOCALIZZAZIONE ED INQUADRAMENTO TERRITORIALE						
Regione: CAMPANIA. Comune: Monteforte Cilento Prov. SALERNO Località/Frazione: Indirizzo:				<i>Contesto localizzativo</i> <input type="checkbox"/> Centro urbano <input type="checkbox"/> Zona periurbana <input type="checkbox"/> Aree agricole <input type="checkbox"/> Aree industriali <input type="checkbox"/> Aree naturali <input type="checkbox"/>		
Particelle catastali: <i>(se utili e necessarie)</i>	Foglio 8					
	n.7 e n.8					
Coordinate geografiche: <i>(se utili e necessarie)</i>	LAT.	40°21'43.56"				
S.R.:	LONG.	15°9'57,86"				
Nel caso di Piano o Programma , descrivere area di influenza e attuazione e tutte le altre informazioni pertinenti:						

ALLEGATO 1

SEZIONE 2 – LOCALIZZAZIONE P/P/P/I/A IN RELAZIONE AI SITI NATURA 2000											
SITI NATURA 2000											
ZSC	cod.	IT 80500012	<i>Fiume Alento</i>								
E' stata presa visione degli Obiettivi di Conservazione, delle Misure di Conservazione, e/o del Piano di Gestione del Sito/i Natura 2000 ? x Si <input type="checkbox"/> No Citare, gli atti consultati: dgr 795 DEL 2017...											
2.1 - Il P/P/P/I/A interessa aree naturali protette nazionali o regionali? X Si <input type="checkbox"/> No		Aree Protette ai sensi della Legge 394/91: EUAP 003 _ Eventuale nulla osta/autorizzazione/parere rilasciato dell'Ente Gestore dell'Area Protetta (<i>diverso dal Sentito e se disponibile e già rilasciato</i>): 8699 del 9.06.25									
2.2 - Per P/P/P/I/A esterni ai siti Natura 2000:											
<ul style="list-style-type: none"> - Sito cod. IT _____ distanza dal sito: (_ metri) - Sito cod. IT _____ distanza dal sito: (_ metri) - Sito cod. IT _____ distanza dal sito: (_ metri) <p style="margin-top: 20px;">Tra i siti Natura 2000 indicati e l'area interessata dal P/P/P/I/A, sono presenti elementi di discontinuità o barriere fisiche di origine naturale o antropica (es. diversi reticoli idrografici, centri abitati, infrastrutture ferroviarie o stradali, zone industriali, etc.)??</p> <p style="text-align: right;"><input type="checkbox"/> Si <input type="checkbox"/> No</p> <p>Descrivere:</p> <p>.....</p> <p>.....</p>											
SEZIONE 3 – DESCRIZIONE E DECODIFICA DEL P/P/P/I/A DA ASSOGGETTARE A SCREENING											
RELAZIONE DESCRITTIVA DETTAGLIATA DEL P/P/P/I/A											
<i>(n.b.: nel caso fare direttamente riferimento agli elaborati e la documentazione presentati dal proponente)</i>											
a) Individuazione catastale : <table border="1" style="width: 100%; border-collapse: collapse; margin-top: 10px;"> <tr> <th style="width: 30%;">Comune</th> <th style="width: 15%;">foglio</th> <th style="width: 15%;">particelle</th> <th style="width: 40%;">superficie catastale mq</th> </tr> <tr> <td>MONTEFORTE</td> <td>8</td> <td>7</td> <td>15.153</td> </tr> </table>				Comune	foglio	particelle	superficie catastale mq	MONTEFORTE	8	7	15.153
Comune	foglio	particelle	superficie catastale mq								
MONTEFORTE	8	7	15.153								

ALLEGATO 1

CILENTO			
MONTEFORTE CILENTO	8	8	5.069
TOTALE			20.222

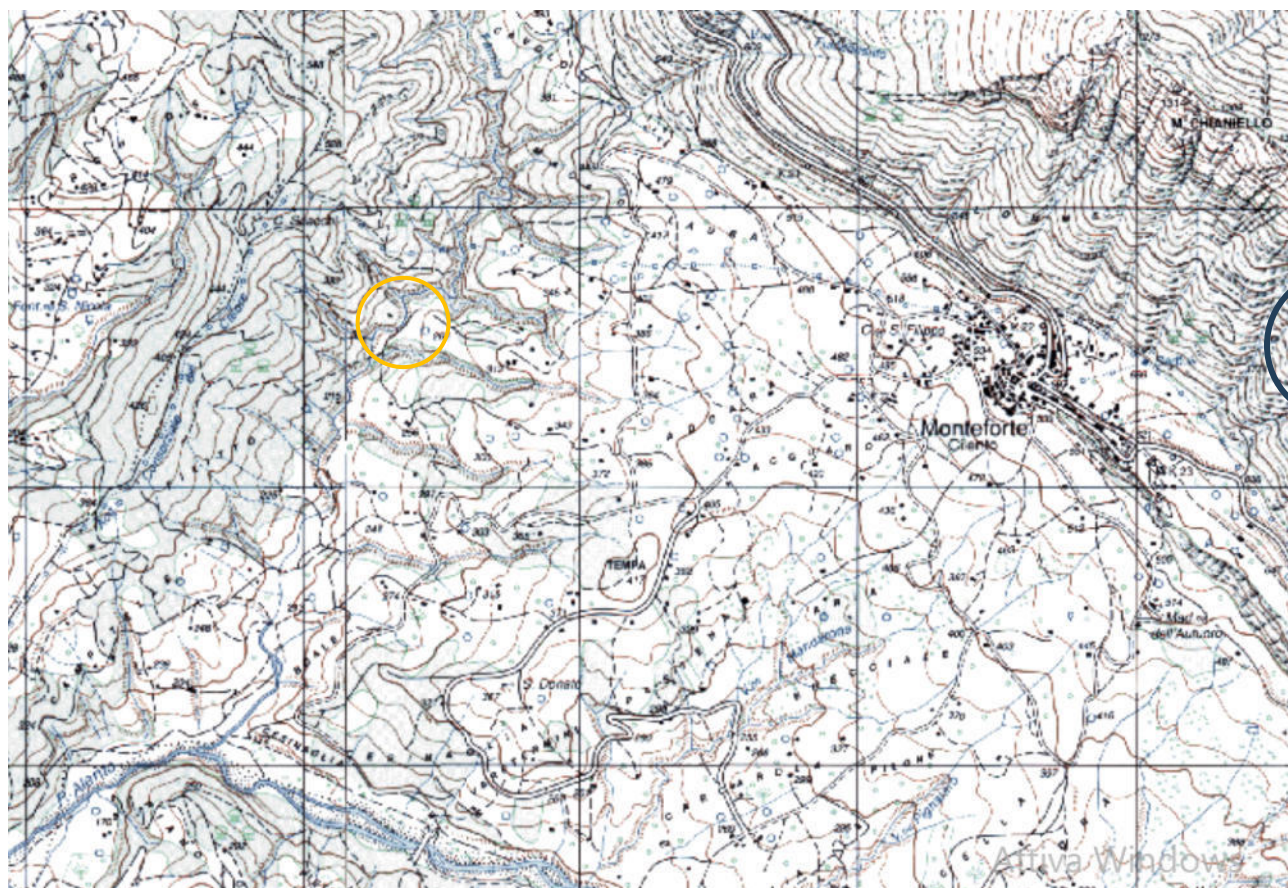

b) Inquadramento del contesto territoriale in cui ricade la superficie boscata

L'area si trova nella zona a sud dell'abitato di Monteforte Cilento (SA)

Orograficamente ci troviamo di fronte alle pendici di monti del Cilento. La quota dell'area si attesta attorno ai 220 m slm. La pendenza è minima la disposizione è lungoun' area di deposito fluviale e in area prossima a questa .

e) Cenni geo-pedologici , climatici e vegetazionali

e. 1.1. Inquadramento geo-pedologico dell'area d'intervento

Dal punto di vista geo – pedologico ci troviamo di fronte a formazioni arenaceo-conglomeratiche che nella articolazione climatica risulta essere l'ambito presente nel territorio nella sua declinazione spiccatamente mediterranea.

In questo sistema nella Regione Mediterranea ed in quella di Transizione prevalgono infatti cenosi di tipo secondario legate all'abbandono dei pascoli e delle attività agricole di tipo tradizionale. Limitata a pochi lembi è la presenza della vegetazione potenziale rappresentata da boschi termofili di cerro e roverella, mentre molto diffuse sono le macchie a erica, corbezzolo e mirto (Erico-Arbutetum) così come i cisteti e i cespuglieti a Calicotome villosa.

e.1.2 Aspetti climatici e vegetazionali

Il territorio in esame va da un'altitudine di 500 m s.l.m ai 550 s.l.m.

Nella classificazione dei sottosistemi climatici troviamo nella zona in esame in questa tipologia:

B) Regione di transizione -
Sistema argilloso-marnoso
SOTTOSISTEMA COLLINARE

Stazione Termopluviometrica	Regione	Termotipo	Ombrotipo	Io	Ios	Ios3	Ic	Itc
Vallo (521m)	Transizione	collinare	umido	7,8	1,92	2,17	16,3	260,7

P annue (mm)	P est (mm)	N mesi di aridità	N mesi con T min minore 10°	N mesi con T min maggiore 6°	T min mese più freddo	T max (°C)	Tmin (°C)	T med (°C)
1270,2	137,05	1	3	8	2,85	18,11	9,02	13,56

LITOMORFOLOGIA regione di transizione

Ambiti collinari con pianali e versanti bordieri costituiti da alternanze fittamente stratificate di arenarie e siltiti, a stratificazione gradualmente più regolare verso l'alto, dove si

riscontrano strati e banchi conglomeratici e marne;

SUOLO regione di transizione

Associazione di:

- suoli moderatamente profondi su arenarie, non calcarei, a profilo moderatamente differenziato per accumulo di argilla illuviale (*Typic Haplustalfs franco-scheletrici*);
- suoli profondi, calcarei, su marne, a profilo poco differenziato, a tessitura media o moderatamente fine (*Typic Haplustepts franco limosi argillosi*)
- suoli minerali grezzi d'erosione, superficiali (*Typic Ustorthents franco-scheletrici*).

CARATTERI DISTINTIVI regione di transizione

Sottosistema caratterizzato dalla notevole presenza di attività agricole sia nelle aree più prossime alla costa che in quelle più interne. Coltivazioni arboree ben rappresentate e costituite prevalentemente da oliveti. Spesso, soprattutto nelle aree meno accessibili, si osservano processi di successione secondaria legati a fenomeni di esodo rurale, con presenza di cenosi arbustive.

Indice di qualità ambientale Q = 1,72 (media)

VEGETAZIONE E FLORA regione di transizione

Boschi a dominanza di *Quercus cerris*, prevalentemente governati ad alto fusto, con *Acer neapolitanum*, *Ostrya carpinifolia*, *Fraxinus ornus* e *Malus sylvestris*. Localmente *Carpinus betulus*, *Acer campestre*, *Sorbus domestica*, *S. torminalis*, *Pyrus pyraeaster*, *Ilex aquifolium*.

Querceti a *Quercus cerris* e *Q. frainetto* con *Carpinus orientalis*, *Erica arborea*, *Cytisus villosus*, *Genista tinctoria* e presenze di *Sorbus domestica* e *S. torminalis* (M.te Farneta di Felitto).

Boschi a dominanza di *Quercus ilex* con elementi della macchia (*Myrtus communis*, *Pistacia lentiscus*, *Erica arborea*) e/o latifoglie decidue (*Fraxinus ornus*, *Ostrya carpinifolia*).

Querceti misti a prevalenza di *Quercus cerris* e *Quercus pubescens*, anche con strato

dominante diradato e strato dominato ad elevata copertura di *Arbutus unedo*, *Erica arborea*, *Phillyrea latifolia*, *Pistacia lentiscus* e *Myrtus communis*.

Macchia a *Erica arborea*, *Arbutus unedo* e *Myrtus communis* con presenza di *Quercus ilex*, *Q. pubescens*

Castagneti da frutto e castagneti cedui con *Alnus cordata*, *Quercus pubescens*, *Crataegus monogyna*, *C. oxyacantha* e con *Pteridium aquilinum*.

Cespuglieti a dominanza di *Spartium junceum* con *Prunus spinosa* e *Rubus* sp.pl.

f.2.1 Cenni sui dati climatici dell'area.

Il periodo più piovoso risulta essere il periodo autunnale i mesi di settembre - ottobre - novembre con precipitazioni che oscillano tra i 133 mm di pioggia e i 261, 1 mm di pioggia.

La distribuzione delle piogge , per circa 98 giorni piovosi nell'arco dell'anno, risulta massima in periodo autunnale e minima in estate. Il mese di Agosto è il meno piovoso mentre Novembre è il mese più piovoso con valori che oscillano nel primo caso tra 9 mm di pioggia a valori di 261 mm di pioggia mensili. Il valore annuale medio si attesta sui 958 mm di pioggia.

Dai grafici delle tabelle si evidenzia una T max nei mesi di Agosto con valori compresi tra i 30,6°C e i 32°C, mentre la T min più bassa si registra nel mese di febbraio con valori che oscillano tra gli 0,8°C e i 4,5°,

f.2.2 Inquadramento fitoclimatico

Il clima del territorio in esame, in conseguenza dei limiti altimetrici precedentemente citati, della forma delle pendici e della loro esposizione è alquanto vario, ma può inquadrarsi tra il temperato caldo e il temperato freddo.

Secondo la classificazione fitoclimatica del Pavari, l'area rientra nella zona del Castanetum;

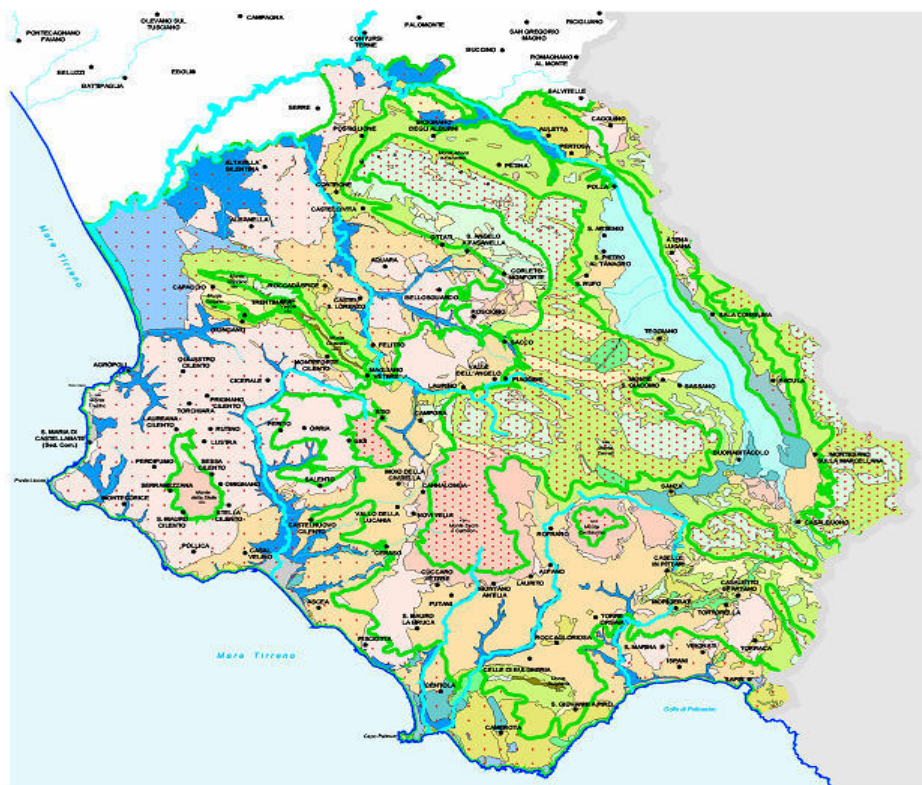
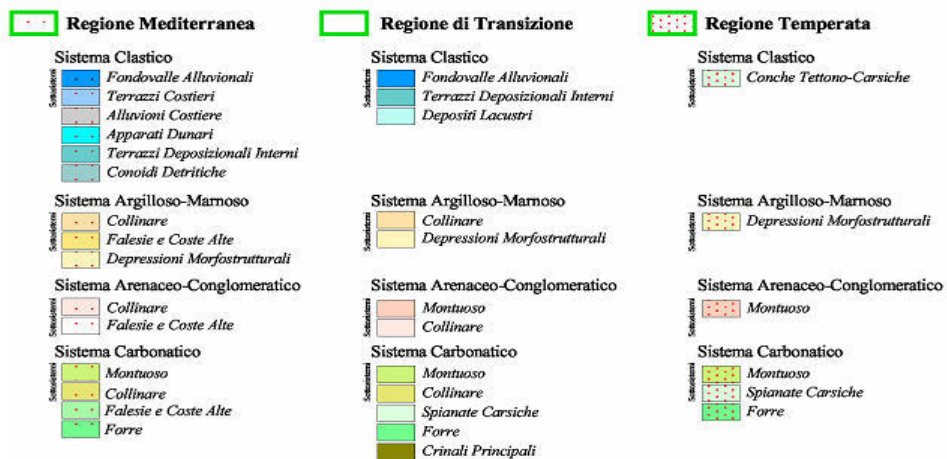

Fig. 25 - Carta dei Sistemi e Sottosistemi

Scala 1:500.000



f2. Vincoli esistenti sull'area

I Vincoli presenti nell'area sono di seguito riportati:

1) Vincolo

idrogeologico

2) Vincolo paesistico ai sensi della Dlgs 42/04

3) Vincolo Ambientale ai sensi della Legge 394/91 con istituzione del Parco NCVDA e ricade l'area oggetto d'intervento in area C2

ALLEGATO 1

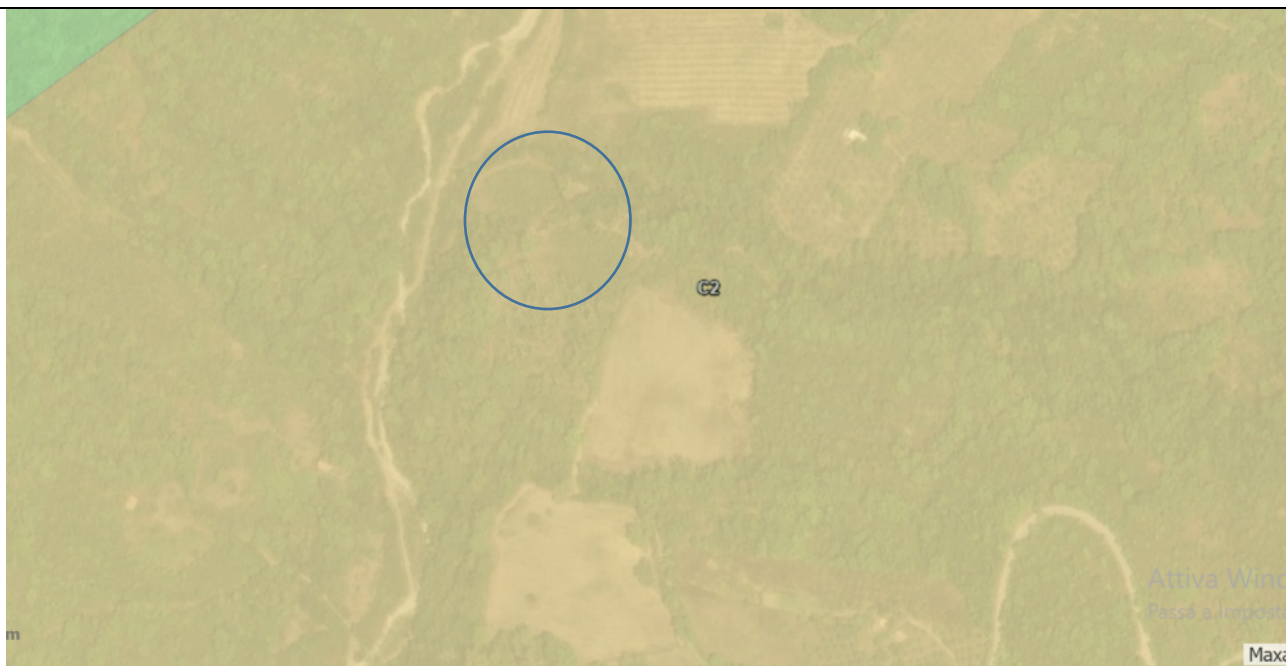

4) L'area ricade in area ZSC denominata "Fiume Alento" con cod. IT8050012

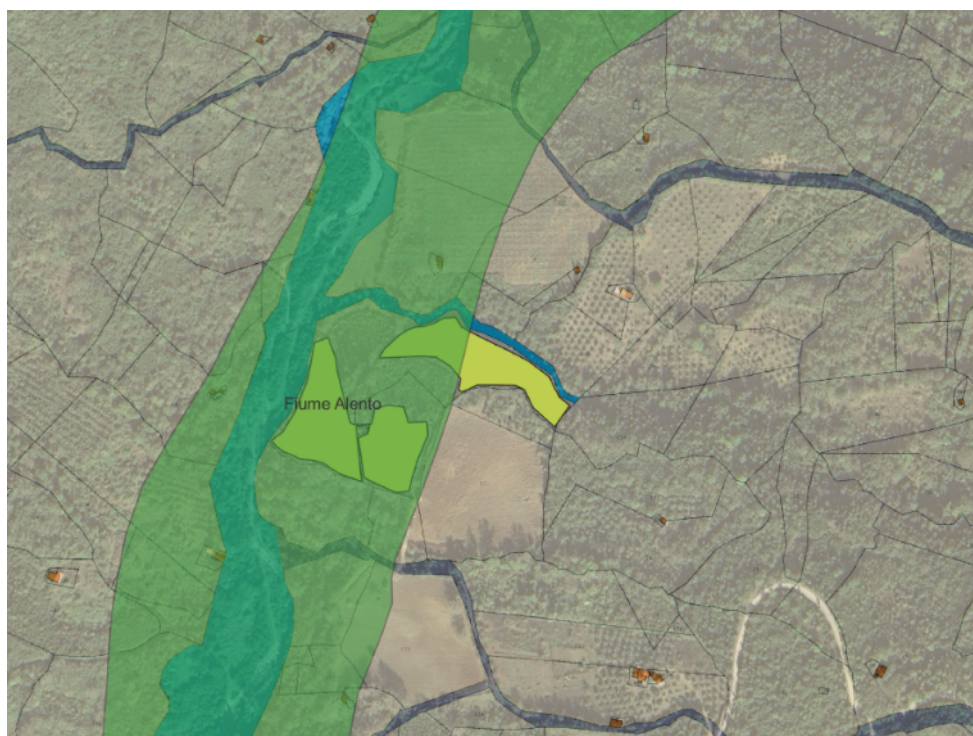

g) Superficie totale su cui si effettuerà l'intervento

La superficie totale da sottoporre al taglio è di circa 2000 Mq odi max 200 q.li
nell'annata 2025-2026

h) Descrizione specifica dell'area

L'area da sottoporre a taglio è un piccolo bosco ceduo misto di cerro, leccio e

macchia mediterranea.

i) Descrizione della tipologia d'intervento

L'area è composta di diverse specie di latifoglie ed anche di eucalitti con presenza di soggetti di diametro dai 10 ai 22 cm di diametro distribuiti in maniera non uniforme. Pertanto si andranno a tagliare i polloni tra 12-e 16 rilasciando i migliori polloni ed esemplari di maggior diametro, in particolare occorre rilasciare matricine di I e II turno in numero almeno di 70 piante /ettaro.

l) Eventuali superfici contigue a taglio raso

Non risultano attualmente superfici contigue a taglio raso.

m) Destinazione dei residui di utilizzazione.

In particolare i residui andranno disposti in andane lunghe 1,5 m e alte al culmine max 30 cm. lontano dalle ceppaie e successivamente allontanati. Le andane dovranno essere lontane almeno 20 m dalle strade e/o piste forestali.

Essendo vietata la bruciatura dei residui di lavorazione come disposto dall' art. 58 del testo coordinato del Reg 3/2017, i residui di lavorazione andranno asportati il più prontamente possibile e nelle zone predisposte eventualmente triturati e/o cippati e comunque allontanati.

3.1 - Documentazione: allegati tecnici e cartografici a scala adeguata

(barrare solo i documenti allegati alla proposta)

- ☒ File vettoriali/shape della localizzazione dell'P/P/P/I/A
- ☐ Carta zonizzazione di Piano/Programma
- ☒ Relazione di Piano/Programma
- ☐ Planimetria di progetto e delle eventuali aree di cantiere
- ☒ Ortofoto con localizzazione delle aree di P/I/A e eventuali aree di cantiere
- ☒ Documentazione fotografica *ante operam*

- ☐ Eventuali studi ambientali disponibili
- ☐ Altri elaborati tecnici:
.....
- ☐ Altri elaborati tecnici:
.....
- ☐ Altri elaborati tecnici:
.....
- ☐ Altro:
.....

ALLEGATO 1

		<input type="checkbox"/> Altro:		
SEZIONE 4 - DECODIFICA DEL PIANO/PROGETTO/INTERVENTO/ATTIVITA' (compilare solo parti pertinenti)				
E' prevista trasformazione di uso del suolo?	<input type="checkbox"/> SI	X NO	<input type="checkbox"/> PERMANENTE	<input type="checkbox"/> TEMPORANEA
Se, Si , cosa è previsto:				
Sono previste movimenti terra/sbancamenti/scavi?	<input type="checkbox"/> SI X NO	Verranno livellate od effettuati interventi di spietramento su superfici naturali?	<input type="checkbox"/> SI X NO	
Se, Si , cosa è previsto:		Se, Si , cosa è previsto:		
Sono previste aree di cantiere e/o aree di stoccaggio materiali/terreno asportato/etc.? <input type="checkbox"/> SI X NO		Se, Si , cosa è previsto:		
E' necessaria l'apertura o la sistemazione di piste di accesso all'area?	<input type="checkbox"/> SI X NO	Le piste verranno ripristinate a fine dei lavori/attività?	<input type="checkbox"/> SI <input type="checkbox"/> NO	
Se, Si , cosa è previsto:		Se, Si , cosa è previsto:		
E' previsto l'impiego di tecniche di ingegneria naturalistica e/o la realizzazione di interventi finalizzati al miglioramento ambientale? <input type="checkbox"/> Si X No		Se, Si , descrivere:		

ALLEGATO 1

Specie vegetali	<p>E' previsto il taglio/esbosco/rimozione di specie vegetali?</p> <p><input checked="" type="checkbox"/> SI</p> <p><input type="checkbox"/> NO</p>	<p>Se, SI, descrivere:</p> <p>Taglio max 200 q.li per uso familiare</p>	
<p>La proposta è conforme alla normativa nazionale e/o regionale riguardante le specie vegetali alloctone e le attività di controllo delle stesse (es. eradicazione)?</p> <p><input checked="" type="checkbox"/> SI</p> <p><input type="checkbox"/> NO</p>		<p>Sono previsti interventi di piantumazione/rinverdimento/messa a dimora di specie vegetali?</p> <p><input type="checkbox"/> SI</p> <p><input checked="" type="checkbox"/> NO</p> <p>Se, SI, cosa è previsto:</p> <p>.....</p> <p>.....</p> <p>.....</p> <p>Indicare le specie interessate:</p>	
Specie animali	<p>La proposta è conforme alla normativa nazionale e/o regionale riguardante le specie animali alloctone e la loro attività di gestione?</p> <p><input checked="" type="checkbox"/> SI</p> <p><input type="checkbox"/> NO</p>	<p>Sono previsti interventi di controllo/immissione/ripopolamento/allevamento di specie animali o attività di pesca sportiva?</p> <p><input type="checkbox"/> SI</p> <p><input checked="" type="checkbox"/> NO</p> <p>Se, SI, cosa è previsto:</p> <p>.....</p> <p>.....</p> <p>.....</p> <p>Indicare le specie interessate:</p>	
Mezzi meccanici	<p>Mezzi di cantiere o mezzi necessari per lo svolgimento dell'intervento</p>	<ul style="list-style-type: none"> ➤ Pale meccaniche, escavatrici, o altri mezzi per il movimento terra: ➤ Mezzi pesanti (Camion, dumper, autogru, gru, betoniere, asfaltatori, rulli compressori): ➤ Mezzi aerei o imbarcazioni (elicotteri, aerei, barche, chiatte, draghe, pontoni): 	<p>.....</p> <p>.....</p> <p>.....</p> <p>.....</p>

ALLEGATO 1

Fonti di inquinamento e produzione di rifiuti	La proposta prevede la presenza di fonti di inquinamento (luminoso, chimico, sonoro, acquatico, etc.) o produzione di rifiuti? <input type="checkbox"/> SI <input checked="" type="checkbox"/> NO	La proposta è conforme alla normativa nazionale e/o regionali di settore? <input type="checkbox"/> SI <input type="checkbox"/> NO Descrivere:				
	<table border="1"> <tr> <td>Interventi edilizi</td> <td rowspan="2"> <input type="checkbox"/> Permesso a costruire <input type="checkbox"/> Permesso a costruire in sanatoria <input type="checkbox"/> Condono <input type="checkbox"/> DIA/SCIA <input type="checkbox"/> Altro </td> <td rowspan="2"> Estremi provvedimento o altre informazioni utili: </td> </tr> <tr> <td> Per interventi edilizi su strutture preesistenti Riportare il titolo edilizio in forza al quale è stato realizzato l'immobile e/o struttura oggetto di intervento </td> </tr> </table>			Interventi edilizi	<input type="checkbox"/> Permesso a costruire <input type="checkbox"/> Permesso a costruire in sanatoria <input type="checkbox"/> Condono <input type="checkbox"/> DIA/SCIA <input type="checkbox"/> Altro	Estremi provvedimento o altre informazioni utili:
Interventi edilizi	<input type="checkbox"/> Permesso a costruire <input type="checkbox"/> Permesso a costruire in sanatoria <input type="checkbox"/> Condono <input type="checkbox"/> DIA/SCIA <input type="checkbox"/> Altro	Estremi provvedimento o altre informazioni utili:				
Per interventi edilizi su strutture preesistenti Riportare il titolo edilizio in forza al quale è stato realizzato l'immobile e/o struttura oggetto di intervento						
Manifestazioni	➤ Numero presunto di partecipanti: ➤ Numero presunto di veicoli coinvolti nell'evento (moto, auto, biciclette, etc.): ➤ Numero presunto di mezzi di supporto (ambulanze, vigili del fuoco, forze dell'ordine, mezzi aerei o navali): ➤ Numero presunto di gruppi elettrogeni e/o bagni chimici:					
Per manifestazioni, gara, motoristiche, eventi sportivi, spettacoli pirotecnici, sagre, etc.						
Attività ripetute	Descrivere:					
L'attività/intervento si ripete annualmente/periodicamente alle stesse condizioni? <input type="checkbox"/> Si <input type="checkbox"/> No						

ALLEGATO 1

<p>La medesima tipologia di proposta ha già ottenuto in passato parere positivo di V.Inc.A?</p> <p><input type="checkbox"/> Si <input checked="" type="checkbox"/> No</p> <p>Se, Si, allegare e citare precedente parere in “Note”.</p>	<p>Possibili varianti - modifiche:</p> <p>.....</p> <p>.....</p> <p>.....</p> <p>.....</p> <p>Note:</p> <p>.....</p> <p>.....</p> <p>.....</p>
---	--

SEZIONE 5 - CRONOPROGRAMMA AZIONI PREVISTE PER IL P/P/P/I/A

<p>Descrivere:</p> <p>...TAGLIO USO FAMILIARE</p>	<p>Leggenda:</p> <p><input type="checkbox"/></p> <p><input type="checkbox"/></p> <p><input type="checkbox"/></p> <p><input type="checkbox"/></p> <p><input type="checkbox"/></p> <p><input type="checkbox"/></p>
---	--

Anno:	Gennaio	Febbraio	Marzo	Aprile	Maggio	Giugno	Luglio	Agosto	Settembre	Ottobre	Novembre	Dicembre
_2025												
1° sett.										x	x	x
2° sett.										x	x	x
3° sett.										x	x	x
4° sett.										x	x	x

Anno: 2026	Gennaio	Febbraio	Marzo	Aprile	Maggio	Giugno	Luglio	Agosto	Settembre	Ottobre	Novembre	Dicembre
1° sett.	x	x	x	x								
2° sett.	x	x	x	x								
3° sett.	x	x	x									
4° sett.	x	x	x									

ALLEGATO 1

Ditta/Società	Proponente/ Professionista incaricato	Firma e Timbro	Luogo e data
ALESSANDRO CIARDELLA	AGR.MO ROBERTA CATALDO		STIO, 08.08.2025

(compilare solo le parti necessarie in relazione alla tipologia della proposta)

ALLEGATO A
DICHIARAZIONE SOSTITUTIVA DI ATTO NOTORIO
(Art. 47 e 38 del DPR 28 dicembre 2000, n.445)

La Sottoscritta Roberta Cataldo nata a ROMA il 11.02.1965, residente a STIO(SA) , codice fiscale/partita IVA CTLRRT65B51H501N-03349140651 iscritto all'albo Dottori agronomi e forestali della provincia di Salerno al n° 497

in qualità di professionista incaricato per redazione screening per taglio boschetto per uso familiare in agro di Monteforte Cilento al foglio 8 p.lle catastali 7 ed 8.

in possesso di Laurea in **Scienze Agrarie v.o.**

consapevole delle sanzioni penali previste in caso di dichiarazioni non veritiere o di uso di atti falsi, come previsto dall'art. 76 del citato DPR 445/2000, "Testo unico delle disposizioni legislative e regolamentari in materia di documentazione amministrativa" sotto la propria responsabilità

DICHIARA

a seguito di incarico ricevuto da Sig. Alessandro Ciardella nato a Monteforte Cilento il 13.03.1952, di aver redatto il format di screening/studio di incidenza relativo al progetto denominato taglio boschetto per uso familiare in agro di Monteforte Cilento al foglio 8 p.lle catastali 7 ed 8.

- e che sulla base della documentazione acquisita e delle proprie conoscenze tecniche e scientifiche maturate nell'ambito della propria attività, le informazioni e i dati contenuti nel format di screening di cui alla pratica indicata sono veritieri;

Luogo e data
Stio, 08.08.2025

Firma del professionista



NOTA BENE: le copie dei documenti di identità dei dichiaranti sottoscrittori devono essere allegate alla documentazione come singoli file .pdf

Taglio ad uso familiare
Proprietà Ciardella Alessandro
Monteforte Cilento
foglio 8 p.lle 7 e 8

Cartografia Catastale

- 1 Codice di particella
- ~ Annessione di fabbricato a particella
- Fabbricati
- Particelle
- Acque
- Strade
- Mappe
- Province
- Copyright

Google Hybrid

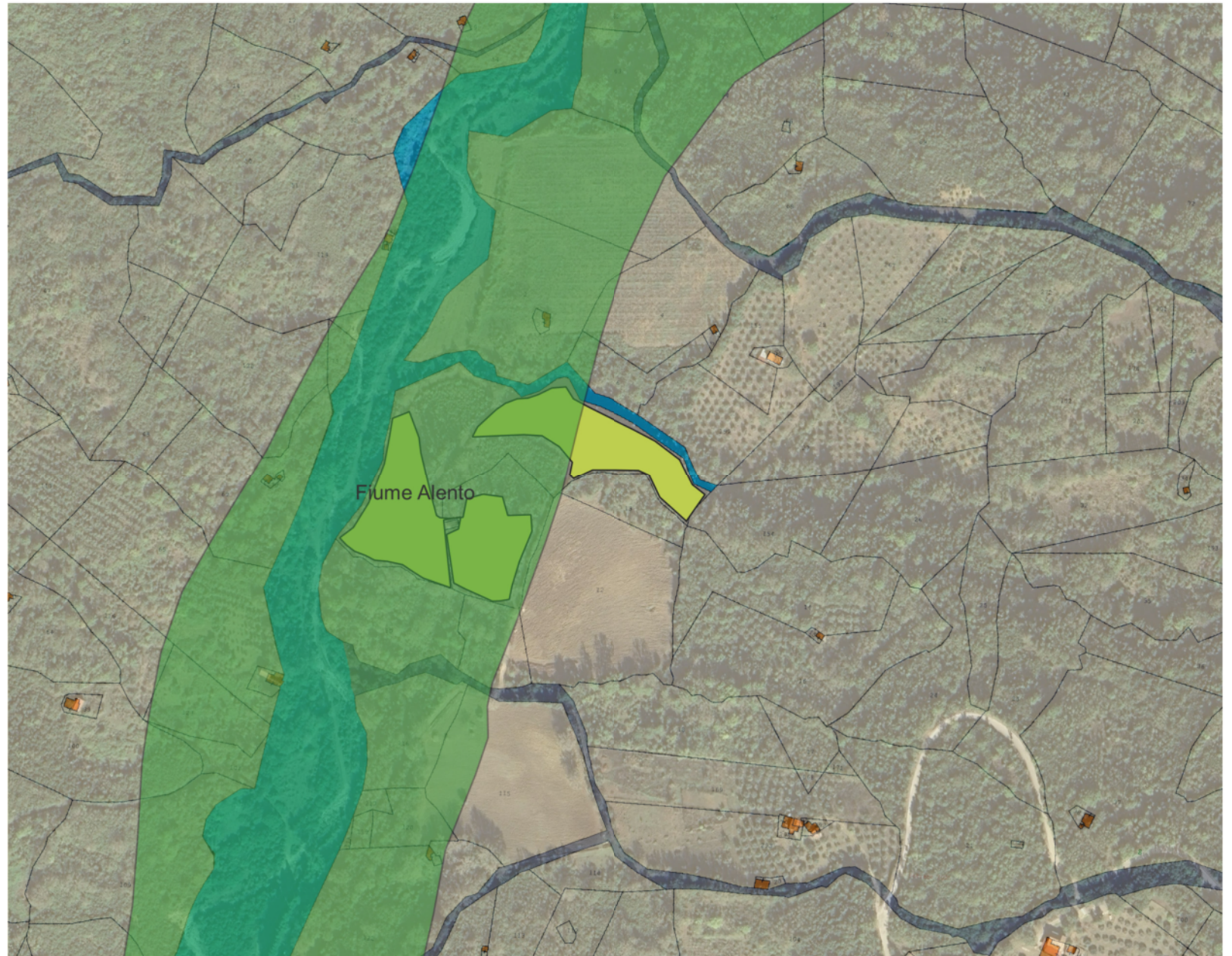

0 50 100 m



Screening Vinca
taglio per uso domestico
Proprietà Ciardella Alessandro
Monteforte Cilento



A photograph of a dense forest. The foreground is filled with thick, green undergrowth, including various ferns and leafy plants. In the background, tall trees with yellowing leaves are visible against a clear sky, indicating an autumn setting. The overall scene is lush and vibrant.



ELENCO DEI PARERI NECESSARI PER LA REALIZZAZIONE E L'ESERCIZIO DEL P/P/P/I/A

Il sottoscritto CIARDELLA ALESSANDRO nato a Monteforte Cilento (SA) il 13/03/1952 CF residente in via Orto delle Castagne, 26 84060 Monteforte Cilento (Sa) CF in relazione al progetto di Taglio legname per uso familiare di cui al format per lo screening

DICHIARA

che per la realizzazione e l'esercizio del sopracitato P/P/P/I/A sono necessarie le seguenti autorizzazioni, concessioni, nulla osta, ecc. e che sono già stati acquisite o richieste le seguenti autorizzazioni, concessioni, nulla osta, ecc.:

Pareri necessari		Stato acquisizione parere		
Denominazione	Soggetto competente al rilascio	Parere richiesto (SI/NO)	Parere rilasciato (SI/NO)	Estremi (se rilasciato)
Nulla Osta	Ente Parco Nazionale del Cilento, Vallo di Diano e Alburni	SI	SI	8699 del 9.06.25
Domanda Taglio	CM Calore Salernitano	SI	no	

Le autorizzazioni, intese, pareri ecc., qualora già acquisiti, dovranno essere allegati all'istanza.

Data li 08.08.2025

Firma

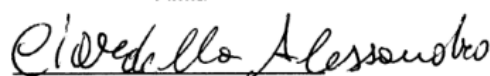

Modello di dichiarazione sostitutiva di atto notorio in merito al valore del progetto/intervento/attività ai fini del calcolo degli oneri istruttori (DGR 686/2016)
--

**DICHIARAZIONE SOSTITUTIVA DI ATTO NOTORIO
(Art. 47 e 38 del DPR 28 dicembre 2000, n. 445)**

Il sottoscritto CIARDELLA ALESSANDRO nato a Monteforte Cilento (SA) il 13/03/1952 CF CRDLSN52C13F507Y residente in via Orto delle Castagne, 26 84060 Monteforte Cilento (Sa) in relazione al progetto di Taglio legna per uso familiare di cui al format per lo screening

consapevole delle sanzioni penali previste in caso di dichiarazioni non veritiere o di uso di atti falsi, come previsto dall'art. 76 del citato DPR 445/2000, "Testo unico delle disposizioni legislative e regolamentari in materia di documentazione amministrativa", sotto la propria responsabilità in qualità di proponente del progetto : "Taglio legna per uso familiare di cui al format per lo screening"

DICHIARA

che ai fini del calcolo degli oneri per la valutazione di cui alla DGR 686/2016, il costo complessivo del P/I/A è pari ad € 500,00 al netto dell'I.V.A. e degli oneri per gli espropri, come riportato nel quadro tecnico economico.

Luogo e data

Firma

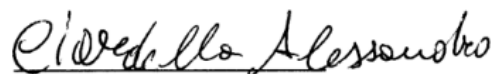

Monteforte Cilento, 08.08.2025

NOTA BENE: le copie dei documenti di identità dei dichiaranti sottoscrittori devono essere allegate alla documentazione come singoli file .pdf



REPUBBLICA ITALIANA
MINISTERO DELL'INTERNO

CA51598GF

CARTA DI IDENTITÀ / IDENTITY CARD

COMUNE DI / MUNICIPALITY

MONTEFORTE CILENTO

COGNOME / SURNAME

CIARDELLA

NOME / NAME

ALESSANDRO

LUOGO E DATA DI NASCITA

PLACE AND DATE OF BIRTH

MONTEFORTE CILENTO (SA) 13.03.1952

SESSO

SEX

M

STATURA

HEIGHT

165

CITTADINANZA

NATIONALITY

ITA

EMISSIONE / ISSUING

02.03.2020

SCADENZA / EXPIRY

13.03.2030

FIRMA DEL TITOLARE

HOLDER'S SIGNATURE

A. Ciardella



Q7HX



089046

Comune di Monteforte Cilento
Taglio per uso familiare
Foglio 8 p.lle 7 ed 8
Proprietà Alessandro Ciardella

COROGRAFIA

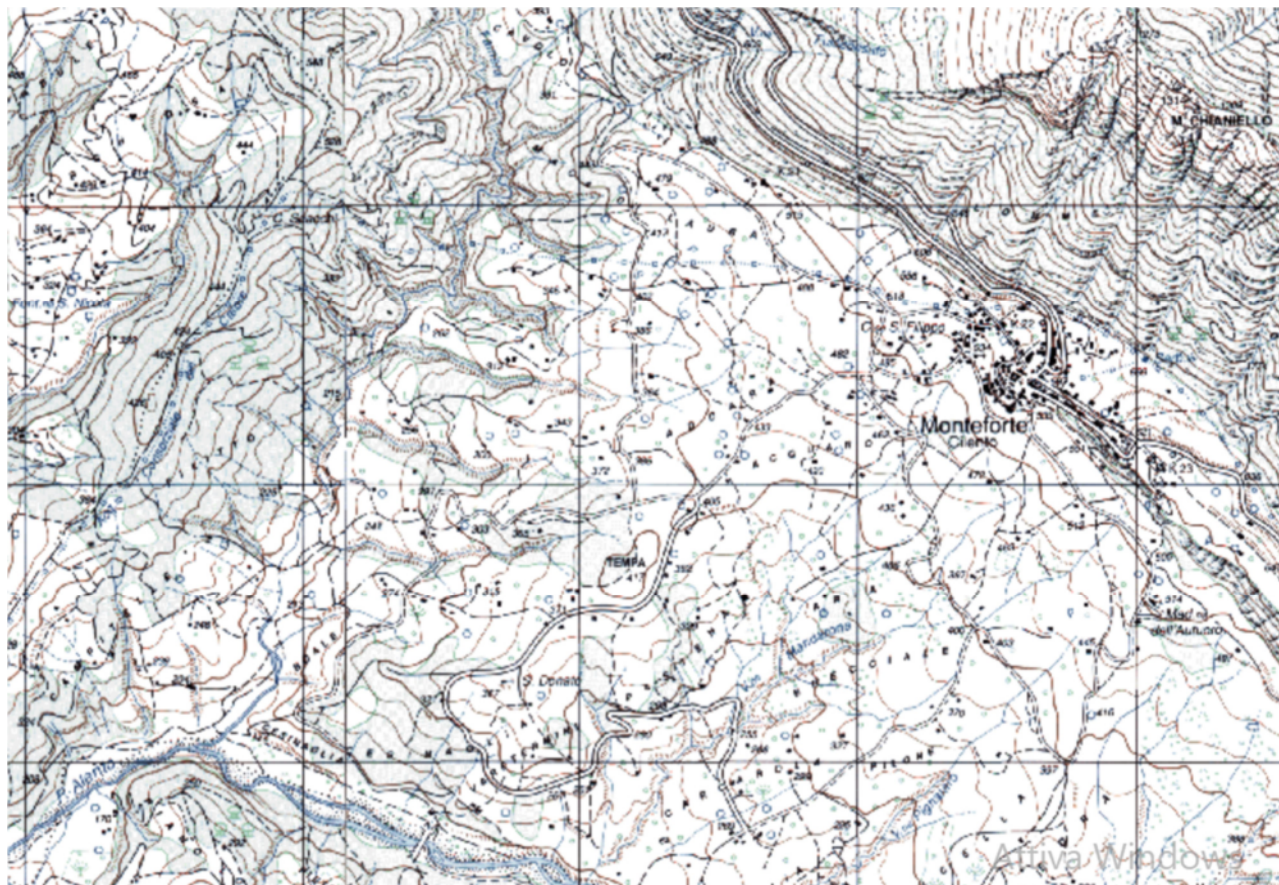

Il tecnico
dott.ssa agr.mo Roberta Cataldo



Alessandro Ciardella
Monteforte Cilento
Foglio 8 p.lle 7 ed 8
Coordinate geografiche WGS 84

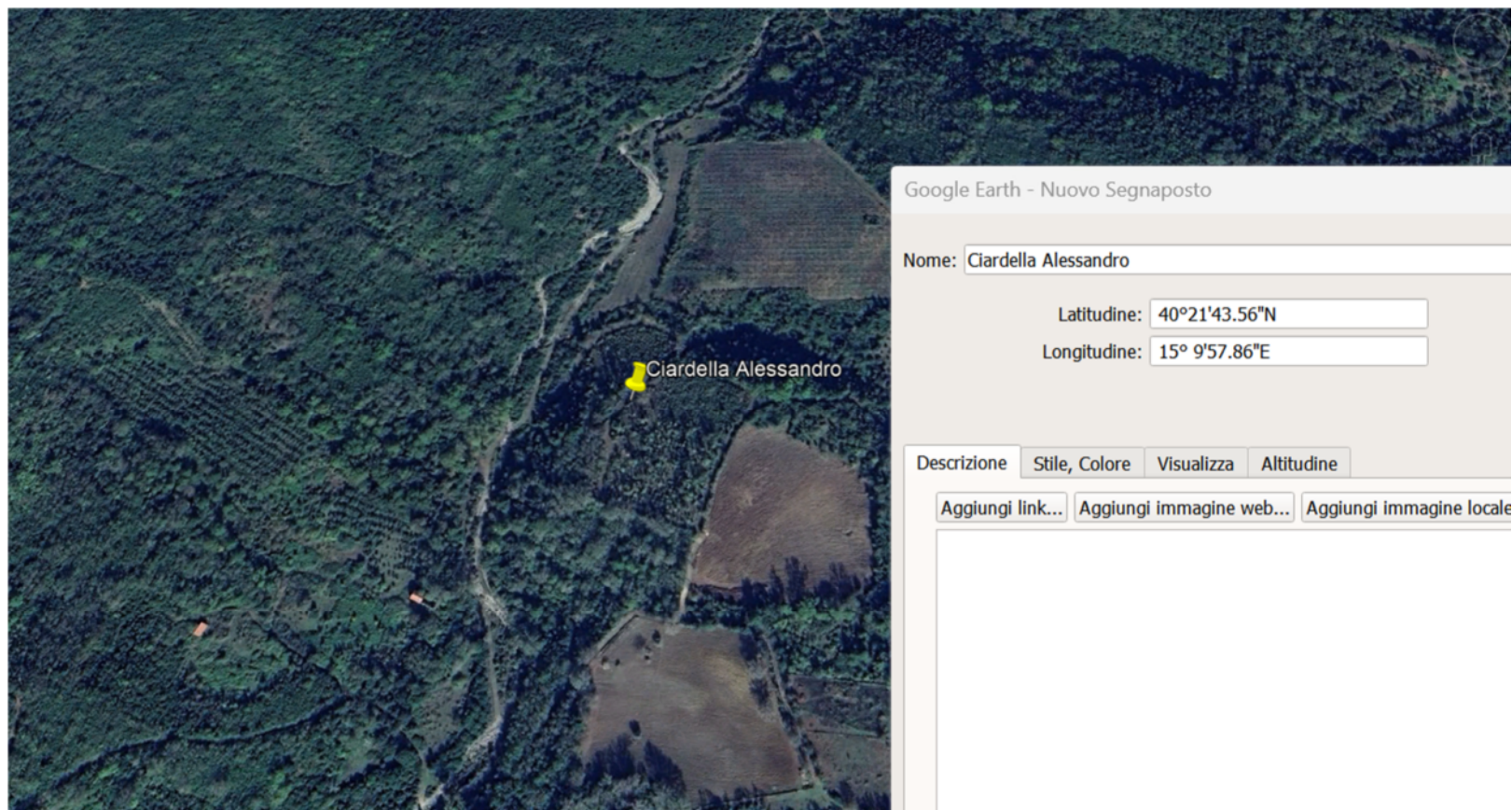

Riepilogo

Data: 17/08/2025 10:41:53
Provincia: SALERNO TERRITORIO
Tipo soggetto: Persona fisica
Ult.Aggiornamento: 09/03/2022
Comune: MONTEFORTE CILENTO
Codice fiscale: CRDLSN52C13F507Y
Catasto: Terreni

Avvertenza: eventuali incongruenze o incompletezze dei risultati della ricerca possono essere segnalati al servizio WEB di [Contact Center](#) o all'ufficio provinciale di pertinenza.

Titolarità	Comune	Foglio	Particella	Sub	Qualità	Classe	ha - are - ca	Reddito dominicale	Reddito agrario	Altri Dati
Usufrutto per 1/2	MONTEFORTE CILENTO Sez.	8	7		QUERCETO	03	15153	Euro: 7,04	Euro: 3,13	
Usufrutto per 1/2	MONTEFORTE CILENTO Sez.	8	8		PASCOLO	01	5069	Euro: 3,40	Euro: 3,14	
Usufrutto per 1/2	MONTEFORTE CILENTO Sez.	8	9		AREA FAB DM		47	Euro:	Euro:	

I redditi contraddistinti da (*) indicano che il reddito dominicale è stato calcolato tenendo conto delle deduzioni.

1:2.000

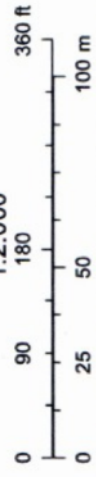

Sources: Esri, HERE, Garmin, Intermap, increment P Corp., GEBCO, USGS, FAO, NPS, NRCAN, GeoBase, IGN, Kadaster NL, Ordnance Survey, Esri Japan, METI, Esri China (Hong Kong), (c) OpenStreetMap contributors, and the GIS User Community